

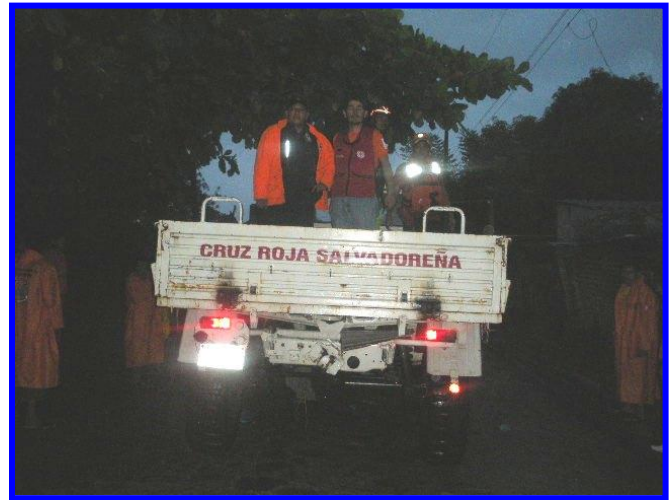

Cruz Roja Salvadoreña realiza operaciones de respuesta y distribución de ayuda humanitaria.

La baja presión que afecta al territorio originó una serie de emergencias a nivel nacional; causando según datos proporcionados por la Dirección Nacional de Gestión del Riesgo y Desastres de Cruz Roja Salvadoreña, varias inundaciones y deslizamientos, los cuales han dañado algunas carreteras y viviendas; así como el desbordamiento de ríos que han dejado comunidades sin acceso para brindarles ayuda.



A pesar que la condición ha mejorado, seguirá existiendo inestabilidad atmosférica, lo que permitirá la presencia de lluvias con mayor intensidad en la zona costera y montañosa; situación que continuará afectando a nuestro país debido a la vulnerabilidad de los suelos. Ante lo cual Cruz Roja Salvadoreña sigue en alerta realizando diferentes tipos de acciones entre las que reporta el Sr. Raúl Valdés, Coordinador Nacional de los Equipos de Evaluación de Daños y Necesidades, la evacuación de 2,000 familias del Cantón Garita Palmera del municipio de San Francisco Menéndez del departamento de Ahuachapán; para lo cual la institución humanitaria ha desplazado a los Equipos de Técnicas de Rescate para Inundaciones y a la Unidad de Rescate quienes realizarán las evacuaciones a través de una operación conjunta según el análisis de la escena.

“Este día en horas de la tarde, se ha desplazado hacia el albergue Rancho de los Diputados, ubicado San Marcelino en el departamento de la Paz, un camión cisterna para distribuir agua potable y otro de ayuda humanitaria con colchonetas, frazadas y kit’s de higiene para un total de 156 familias que han sido albergadas y evacuadas de las comunidades El Samaritano, Victoria 2000, San Carlos 1 y 15 de Septiembre”, informó el Sr. Raúl Valdés.

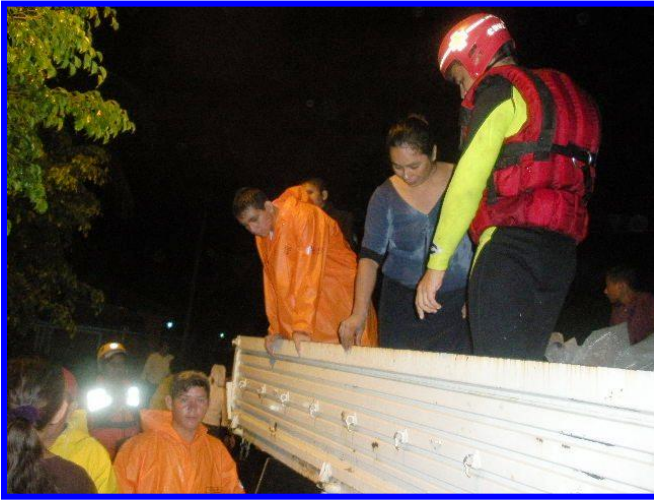

La institución humanitaria en atención a su Plan de Respuesta a través de los Equipos Nacionales de Intervención para Desastres y los Equipos de Evaluación de Daños y Análisis de necesidades (EDAN) han realizado evaluaciones para determinar las necesidades de la población, actualmente se cuenta con los informes de daños de las siguientes zonas: La Libertad, Bajo Lempa,

Usulután, Zacatecoluca, Sonsonate y Jiquilisco.

En cuanto a la zona del Bajo Lempa se reportan 33 familias de la Comunidad El Ángel quienes fueron evacuadas al albergue del mismo nombre.

Cruz Roja Salvadoreña en base a la condición actual climatológica dispone al cierre de esta nota en la Sede Central de 25 socorristas, 25 guardavidas, 30 miembros EDAN, además de enfermeras y médicos; asimismo cuenta para esta operación con 11 ambulancias, 4 camiones, 2 microbús, 5 pick-up, 2 camiones UNIMOC, 2 pipas para el traslado de agua potable, , entre otros.

Sin embargo, el resto de los 2,500 voluntarios y el personal administrativo de la institución humanitaria se encuentran en alerta para atender el llamado de emergencia según la evolución del evento, y hace un llamado a la población en general para que atiendan las recomendaciones que se brindan a través de la Dirección Nacional de Gestión del Riesgo y Desastres de Cruz Roja Salvadoreña, entre las cuales se encuentran:

- Verifique las condiciones a su alrededor y reporte los daños
- Asegúrese que su casa está en buen estado antes de habitarla
- Evite conectar redes eléctricas hasta que se compruebe que no tiene daños
- Colabore con las labores comunitarias de limpieza y recuperación temprana

La institución humanitaria recuerda a la población que su apoyo es indispensable para continuar con las acciones de respuesta y contribuir a brindarles a los afectados ayuda humanitaria, por lo que pone a disposición para que se efectúen donativos en efectivo la cuenta número 71-40-001060 a nombre de Cruz Roja Salvadoreña/Recursos Propios del banco Scotiabank.

San Salvador, 12 de octubre de 2011

